

IDENTIFIKASI PROSES UTAMA

VISI MISI TUJUAN SASARAN STRATEGI DAN ARAH KEBIJAKAN RPD KOTA YOGYAKARTA TAHUN 2023 -2026

VISI Kota Yogyakarta Kota Yogyakarta sebagai Kota Pendidikan Berkualitas, Pariwisata Berbasis Budaya dan Pusat Pelayanan Jasa, yang Berwawasan Lingkungan

MISI Mewujudkan Pembangunan Sarana Dan Prasarana Yang Berkualitas

TUJUAN DAERAH	SASARAN DAERAH	TUJUAN PD	SASARAN PD	STRATEGI	ARAH KEBIJAKAN
Meningkatnya Keterpaduan Pengembangan Infrastruktur wilayah	Meningkatnya Keterpaduan Pengembangan Infrastruktur wilayah	Meningkatnya Kualitas Prasarana Umum Wilayah	Meningkatnya Kualitas Prasarana Umum Wilayah	Meningkatkan Kualitas sarana dan prasarana jalan	Memelihara Jalan Secara Berkala
					Memelihara Jalan Secara Rutin
					Memelihara Jembatan Secara Rutin
				Meningkatkan kualitas perlengkapan jalan	Melaksanakan Rehabilitasi dan Pemeliharaan Perlengkapan Jalan
				Meningkatkan Kualitas saluran pengairan	Membangun Bangunan Perkuatan Tebing
					Merehabilitasi Tanggul Sungai
					Beroperasi dan Memelihara Tanggul dan Tebing Sungai
					Beroperasi dan Memelihara Jaringan Irigasi Permukaan
				Meningkatkan pemenuhan drainase ramah lingkungan di kota Yogyakarta	Membangun Saluran Drainase Perkotaan
					Beroperasi dan Memelihara Sistem Drainase

				Meningkatkan Pemenuhan bangunan gedung sesuai dengan standar kebutuhan	Menyusun Perencanaan, Pembangunan, Pengawasan dan Pemanfaatan Bangunan Gedung Daerah Kabupaten/Kota Melaksanakan Rehabilitasi, Renovasi dan Ubahsui Bangunan Gedung untuk Kepentingan
				Melaksanakan penerbitan rekomendasi teknis Persetujuan Bangunan Gedung (PBG) tepat waktu	Menyelenggarakan penerbitan rekomendasi penyelenggaraan bangunan gedung
				Meningkatkan pemenuhan pelatihan dan pembinaan jasa konstruksi	Melaksanakan Pelatihan Tenaga Kerja Konstruksi Kualifikasi Jabatan Operator dan Teknisi atau Analis Memfasilitasi Sertifikasi Tenaga Kerja Konstruksi Kualifikasi Jabatan Operator dan Teknisi atau Analis Melaksanakan Pembinaan dan Peningkatan Kapasitas Kelembagaan konstruksi Menyelenggarakan Dukungan Manajemen Sistem Informasi Jasa Konstruksi Menyediakan Data dan Informasi Profil Pekerjaan Konstruksi
		Meningkatnya Kualitas Perumahan dan Permukiman	Meningkatnya Kualitas Perumahan dan Permukiman	Meningkatkan Pengelolaan dan Pengembangan Sistem Air Limbah	Melaksanakan Pembangunan/Penyediaan Sistem Pengelolaan Air Limbah Terpusat Skala Kota

	Mengoptimalkan Sistem Pengelolaan Air Limbah Domestik Terpusat Skala Kota
	Beroperasi dan Memelihara Sistem Pengelolaan Air Limbah Domestik
Melaksanakan pembinaan pengelolaan dan pengembangan Sistem Penyediaan Air Minum	Membina dan Mengawasi Penyelenggaraan SPAM oleh Badan Usaha Untuk Kebutuhan Sendiri
Melaksanakan peningkatan kualitas prasarana dan utilitas umum (PSU) untuk menunjangi fungsi hunian	Menyediakan Prasarana, Sarana, dan Utilitas Umum di Perumahan untuk Menunjangi Fungsi Hunian
	Memelihara Bangunan dan Lingkungan Kawasan Cagar Budaya dan Tradisional Bersejarah, Kawasan Pariwisata, Kawasan Sistem Perkotaan Nasional dan Kawasan Strategis Lainnya
Melaksanakan pengelolaan rumah susun	Melaksanakan Penatausahaan Pemanfaatan Rumah Susun Umum dan / atau Rumah Khusus
Melaksanakan Pendataan Penyediaan dan Rehabilitasi Rumah Korban Bencana atau Relokasi Program Kabupaten / Kota	Menyusun Dokumen Data Rumah di Lokasi Rawan Bencana dan Lokasi yang berpotensi terkena Relokasi Program Kabupaten / Kota

					Menyusun Rencana Tapak (Site Plan) dan Detail Engineering Design (DED) Peremajaan/Pemugaran Permukiman Kumuh
				Melaksanakan perbaikan rumah tidak layak huni	Melaksanakan Perbaikan Rumah Tidak Layak Huni

Misi 8

Identifikasi Sub Proses

Mewujudkan Pembangunan Sarana Dan Prasarana Yang Berkualitas

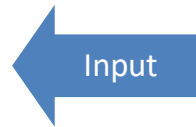

**PETA PROSES BISNIS PEKERJAAN UMUM
DINAS PEKERJAAN UMUM PERUMAHAN DAN KAWASAN PERMUKIMAN
KOTA YOGYAKARTA**

INPUT

OUTPUT

Sasaran : Meningkatkan Kualitas Prasarana Umum Wilayah dan Meningkatkan Kualitas Perumahan dan Permukiman

PROSES UTAMA

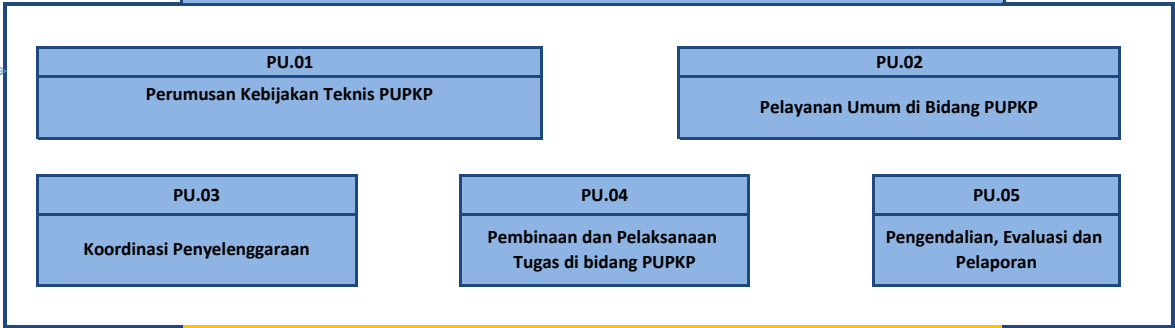

PROSES PENDUKUNG LAINNYA

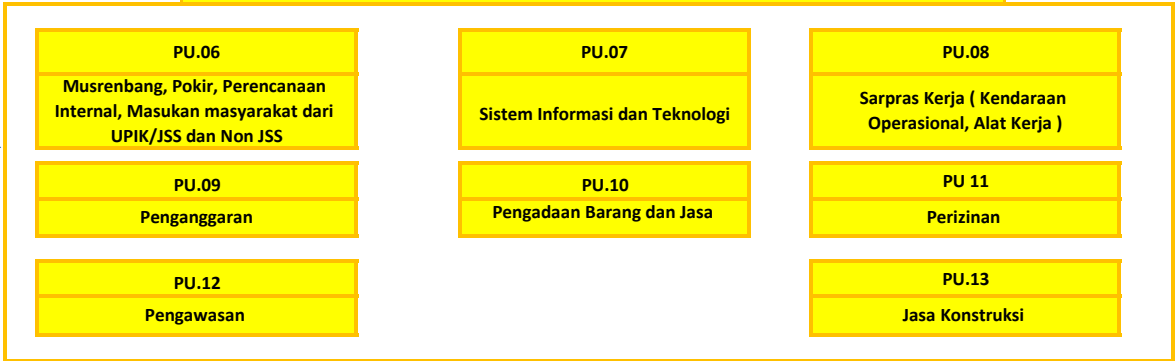

PROSES MANAJEMEN

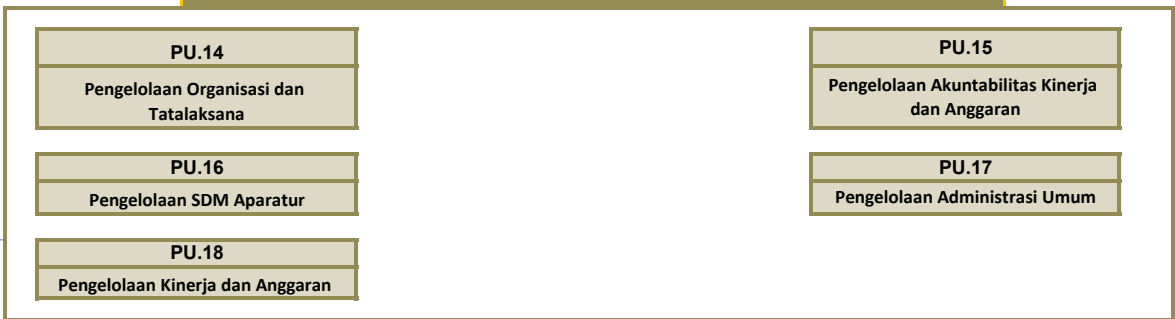

Kebijakan / Regulasi dan Penyediaan Infrastruktur

PEMERINTAH

Pengadaan Barang E- Catalog

INDUSTRI

Bantuan CSR

DUNIA USAHA

Musrenbang , Laporan aduan melalui JSS

MASYARAKAT

Akuntabilitas / Laporan Laporan Kinerja OPD

PEMERINTAH

Ketersediaan Bahan Baku

INDUSTRI

Rehabilitasi Gedung , Titik Lampu PJU

DUNIA USAHA

Pelayanan Perbaikan Infrastruktur

MASYARAKAT

PETA SUB PROSES
PELAYANAN UMUM DI BIDANG PEKERJAAN UMUM
(PU.02)

Sebagai /Acuan /Pedoman dalam pengambilan keputusan

PU.01
Perumusan Kebijakan Teknis PUPKP

Koordinasi lintas bidang

PU.03
Koordinasi Penyelenggaraan

Pembinaan dan Peningkatan Kapasitas SDM

PU.04
Pembinaan dan Pelaksanaan Tugas di bidang PUPKP

Monev Pekerjaan

PU.05
Pengendalian, Evaluasi dan Pelaporan

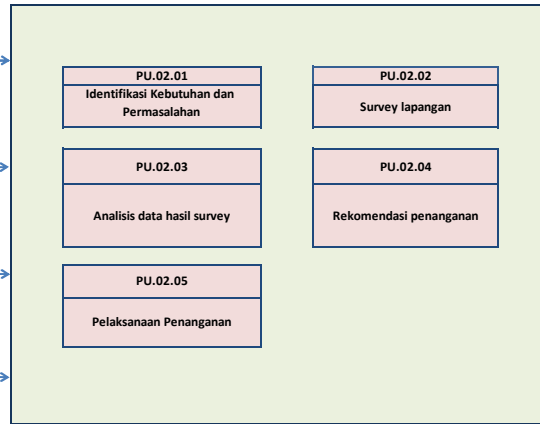

Usulan publik

PU.06
Musrenbang, Pokir,
Perencanaan Internal,
Masukan masyarakat dari
UPIK/JSS dan Non JSS

Usulan dan ketersediaan Anggaran

PU.09
Penggabgaran

Pendukung pelaksanaan tugas di lapangan

PU.08
Sarpras Kerja (Kendaraan
Operasional, Alat Kerja)

Data dan informasi Infrastruktur

PU.07
Sistem Informasi dan Teknologi

**PETA SUB PROSES
KOORDINASI PENYELENGGARAAN
(PU.03)**

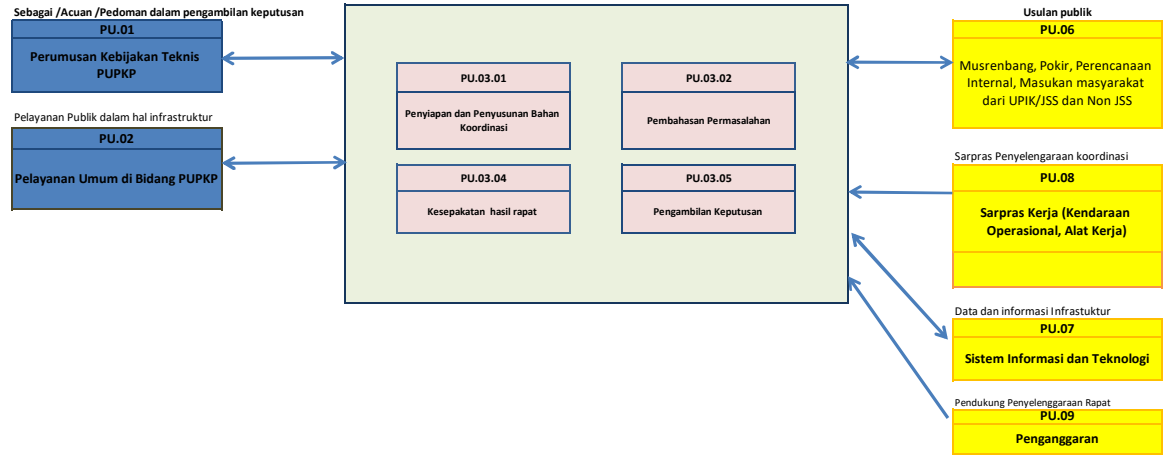

PETA SUB PROSES
Pembinaan dan Pelaksanaan Tugas di bidang PUPKP
(PU.04)

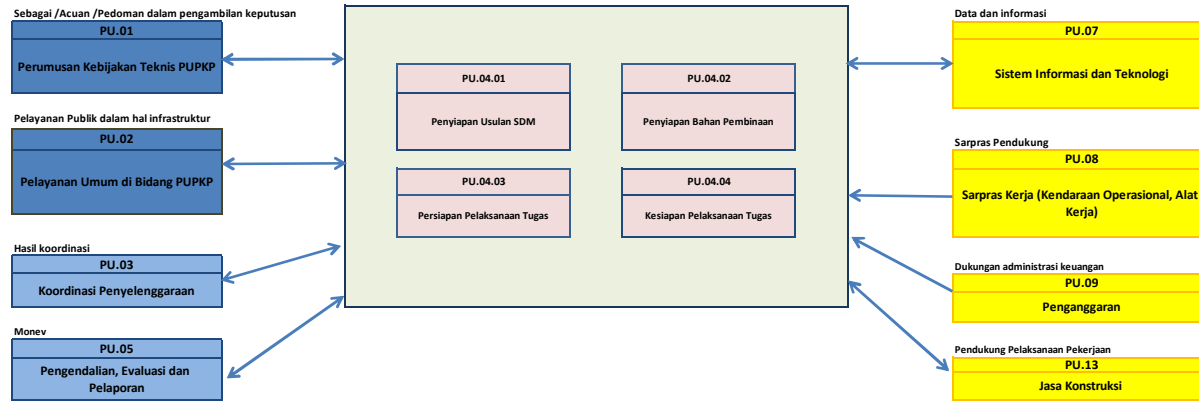

PETA SUB PROSES
Pengendalian, Evaluasi dan Pelaporan
(PU.05)

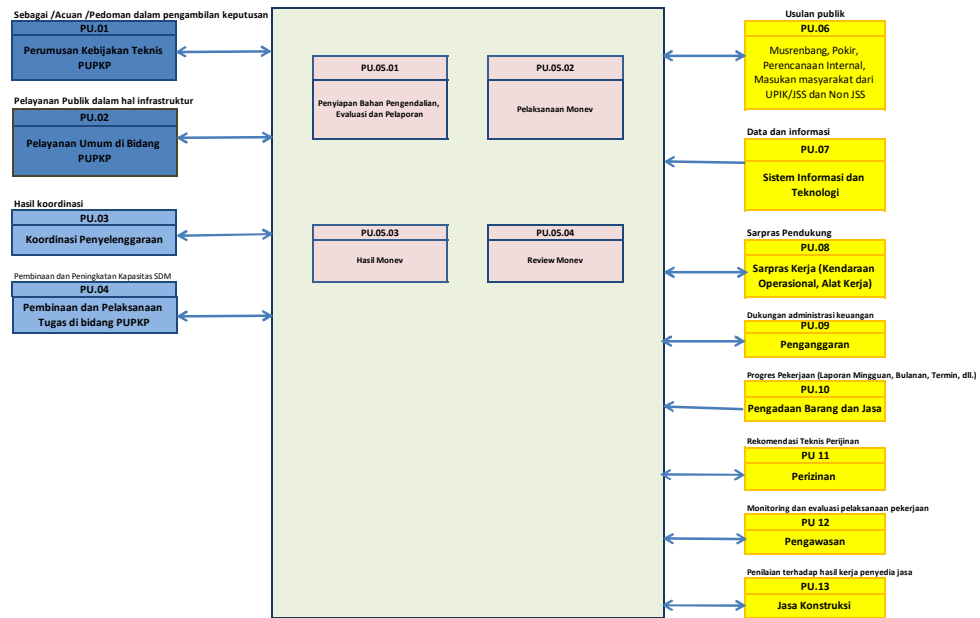

KONDISI EXISTING

IDENTIFIKASI PETA LINTAS FUNGSI

PU.01.02 : PENYUSUNAN DED

DINAS PUPKP

